上海漫畫

中華郵政特准掛號認為新聞紙類

中華民國十九年五月十日（星期六）

上海南京路日新里四八六号

中國美術刊行社出版

魯少飛作

男子啊！你須着力的追求！

黃柳英女士爲爪哇巴達維亞華僑求學於暨南大學師範科將於本季畢業，華僑女生大都有很活潑的精神及康健的身體，黃柳英的一副弈弈神氣是其一例

暨南師範科一九三〇級佘啓英女士，她是四川人，在暨南和華僑一樣的流動，她是暨南女子籃球隊的隊長，曾出席全國運動會，爲上海女子籃球隊員

蕭培德與王九芬女士

王鶯女士飾劇中之要角

明日

摩登劇社是努力於戲的新運命，牠懷着熱烈的情緒，有反抗的呼聲，『明日』是一個被壓廹者的傳寫。扮演此劇的角色，全多是確切的認識戲劇，所以表現得很緊張。動人得很深透！

周文珠女士的表情

周文珠女士是飽含着生活掙扎的情緒表現，所以她是可以沈靜的，也可以流動的，處處顯出深刻的含蓄，這一幕似笑非笑的神情，可以聯想到一個女子內心的苦楚？

梅蘭芳赴美榮譽

梅蘭芳到美國去，在近日成爲一種惹人注意的事，中國的藝術果然亦有宣傳出去的日子。梅氏抵美後據一般報紙所言，是十足受彼邦人士歡迎的，至其是否能領識中國劇戲的美妙，我們不敢執說，此影係梅氏在美所攝，有一段外國新聞說，梅氏到美國純爲宣傳中國藝術並研究彼邦舞台學識爲旨，若言爲利，則彼在中國已足稱爲富人矣，下圖爲在美國之瑞士彫塑家Enest Darzig爲梅氏造像

右圖爲烏南配克之游泳錦標姿勢足供今年好游泳者之參考

一牝熊—爲表現派彫塑家Pom Pon現存魯森寶博物館　張澄江寄

不時之需

（淺）

法律與靈聖

文林辰作

摩登姑娘的婆說靚小姐今晚回來拳敲你娘一点好点心、、

少飛作

法國明星希佛來

鼠的智慧

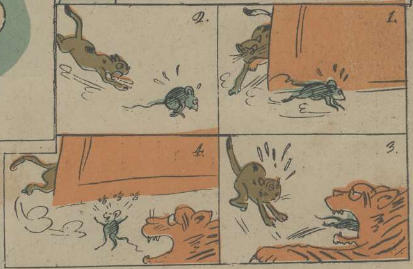

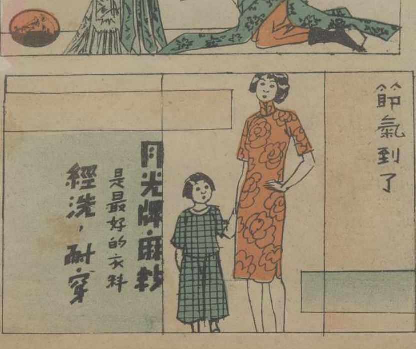

重心的傾

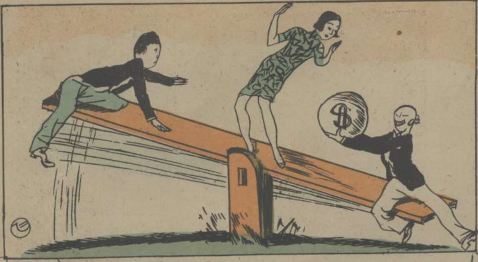

少飛作

愛之進行

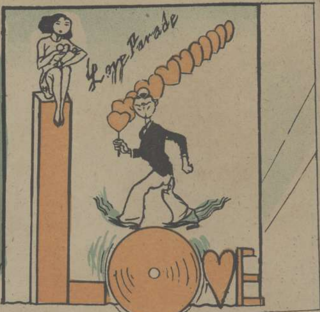

光漢作

一九四〇年之空中分解

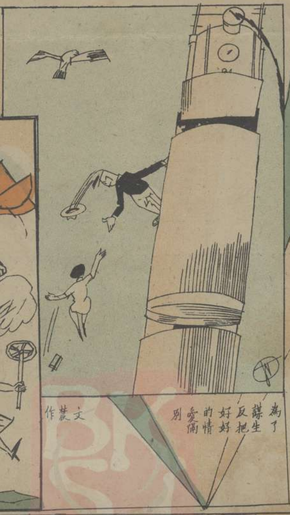

文蕤作

新裝束

淺予作

美麗之夕陽

歡喜攝影的，常常把晨光和夕陽當爲很好的材料，這頁中有四幀是南洋的風景，讓讀者審看，在比較處於熱地的南洋，晚景是特別壯麗的，棕樹巨大的身幹發叉的枝葉，可以形成極優美的圖案，靠樹下，着起自由的紗龍，彈起ukulele「怳惚在另一人閒」始贊贈

晚霞出來迎你，正是你完畢一日工作的時候，好像有無限的清爽舒適，翺首望那千變萬化的行雲眩耀的顏色，或許會引起一種幻夢，又正像似在視人生的追逐，廣大宇宙的各行各門舞台演出各的活劇，雖是苦與樂所混成的，然終歸於幻滅，晚霞這樣告訴我們，牠美麗的變化，人們只能儘量地領賞，無端惹引煩惱，亦不過像牠們如是的今來明往。

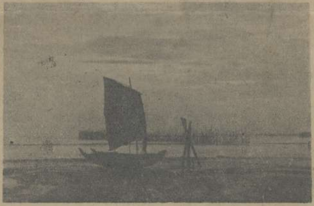

奎章攝

千代洋行

專售照相材料　代客冲晒放大

總行　南京路四七〇號　電話中央四六八號

分行　吳淞路十號　電話北三〇號

冠生園飲食部

佈置美化

茶點

奶粉猪油飽—每只一角

星期美點—每只五分

鮮燉香茗—每壺一角

各式餃子—每只五分

菜品

廣州酒菜—伊府麵麵

海鮮炒麵—雞蛋小酌

冷品

冰淇淋—每客

雪藤汽水—每一角半

雅潔絕倫

南京路盆湯弄里西　每日上午六時至晚十二時

預約

第十集彙刊

材料豐富　裝訂美觀

定價一元二角　預約一元

第一集

第五集

第六集

第七集

第八集

第九集

彙刊

存書發售

大光明戲院

靜安寺路四十五號　電話三三六三七號

今日　三時　五時半　九時一刻　開映

美國女大明星梅茂蘭主演五彩歌舞有聲巨片

多情之舞女

美國唯一風騷女大明星「風流寡婦」的女主角梅茂蘭女士第一次在銀幕上開口。這是一件何等的使人與奮的事。你倘看了伊以前的種種作品。便何知道伊風騷過於克蘭拉寶。冶

蕩勝似史璜生。而擅長跳舞。欲是一時無兩。現在重登銀幕。先聲奪人。請來看伊和西班牙大跳舞家安立上度合舞操戈。并作單人舞。更聽伊的囈囈珠喉。唱一支「夢中仍屬君」--的情曲。更看伊那熱情和風騷的表演。定使你心動神搖。不能自特。

預定佳座　以免臨時擁擠

戀愛在行進時

（續）　（飛）

你須怎樣結合你自己的感想，你不能將這事去爲世界，因爲內中這種意見往往容易分裂顯露痕跡。

確然，初次你和她相見，怎樣的鍾情起來，使你的內心重重地激動着，因此你反顧自己，一定想做成一個完全人格的男子。儘管你施放愛情是你的本分，你想到自己，就知道有所欠缺，你就要怎樣存着希望和盼念使她怎樣地補益你的缺點，但是這都是，戀愛中的男女各欲互相幫助到他們的德性上是一件幻想和期望罷了。

有一件事可以證明，如果使一個男子和女子的同意施發出來，他們總在孩子們身上去了，因爲他們自己都存着一個自己所欲的期望。

一個矮小的丈夫決不使自己覺得比他長大的妻子會短小，他能夠自信會和她一樣長大，這就是因爲他要得整數當中一半的表示。

這樣的事實，不過在戀愛事件上是其次的時期中。

（十六）

你的眞實的一幕一幕戲劇眞是一幕一幕不充足的戲劇。可是你決不能丟棄你自己不再做像聖賢一般。

憩　孫安瀾攝

（十七）

女子生了一個孩子的時代，或者會使你做成一個強權施與者而使你憂慮，實在不是你所願意的。

在戀愛之中的願望，是一個優點結合一個優點，變換一樣的踏過去，……古時有人曾爲了這種找求使他們對於未來的運命做成了絕望的搆想。事實所告訴我們的，祇欲不必去顧慮，他們是可以盲目的進行着，亦不必計較生死當傍近復興氣象的源頭時。

在乎完全和獨特懂得戀愛的清澈，我們須要依據了一種目標，就隨着暗晦的慾望和着我們自己眞正的原始的本意。你如果一定的情緒中欲她生了一個孩子，你就不必愛她。她亦不到她的高度升漲耐受苦楚的意味，和天性的緊張的態度來完全刻印着你的懷抱，她亦決不能愛你。

當剛進戀愛的時候，快樂總能滿足，到後來，就不會長遠的滿意。非得進行不可。

供獻她一種很有耐久力的接吻。

應該使你的孩子知道需接受。

（十八）

鄭重的，稚氣的，滿不在乎的心地。安逸地，快樂地，讓她憑依着你一點。這是多麼可愛，她或者顯出她的稚弱來！在你總須仗着力氣多麼有力的戀愛！

（未完）

晨光中的西子　倪綱賢攝

時代畫報

總發行所　中國美術刊行社　分發行所　南洋上海書局

本刊是　生活的營養品！快樂的消遣品！進步的出版品！美麗的欣賞品！

每月一冊 大洋三角	定報價目		
	國內	半年六冊	二元
		全年十二冊	三元六角
	國外	半年六冊	二元四角
		全年十二冊	四元二角

今春本社兩大預約！

研究女性人體美之大全集：強健女性體格之參考品：明瞭女性智慧愚蠢之根源：

定價一元五角　預約一元

世界女性人體比較全集！

世界日進於大同，故凡爲世界之學識，皆所當知，本書之料，尤爲人人當知之學識，蓋人類之體格，占凡事物之先，此書尤收集世界各國之女性肉體，女性爲人類之母，我人欲明瞭強弱之由來和優美及野蠻之理由，此書已詳告無遺。

全書用精美印刷硬面洋裝一厚册插圖豐富搜羅廣闊纖微畢現圖解新穎意義顯明而不廢目力

王先生

突涕噴飯　笑！笑！笑！笑！

王先生　第一冊　長篇滑稽畫集

家庭之間兄弟姊妹父母伯叔團聚一室如執『王先生』一冊，互相傳觀，必能歡笑一堂；書室之內，開卷讀書，至精神疲乏之時，閱『王先生一冊』必能引君大笑！精神一振。朋友相聚，以『王先生』一冊各爲話柄。必能聯絡感情！增高友誼。兒女成羣，閱『王先生』，圖意顯明，可培植天倫樂趣！

全書五十回精美印刷裝飾富麗

△定價八角
△預約五角

中國美術刊行社啓　上海南京路香粉弄日新里四八六號

兩書預約展期至五月十日！

至六月十日出版取書！

王先生

啊喲！愈打愈利害了！我來做個和事老吧。
兩個人相打，跑開點為妙、
不要客氣，大家到公安局去！
趕快停手，不然我要去叫警察了！
我們比拳，他硬說相打，所謂自討苦吃！
死老頭，不識相！

專辦男女西裝 服飾用品 四季衣料
春季大減價
南京路中市

上海靜安寺路
跑馬廳對面
美美
美術化！現代化！
婦女裝飾用品商店
專售 繡花拖鞋 手飾
錦繡手袋 香水

鍾靈印字機
印刷簡易
字畫均宜
上海漢燕公司總發行
四川路二一六號
電話一二三七五
函索詳章即寄